

Udsigt til rekordhøj indtjening i landbruget

Generelle prisstigninger på fødevarer og lave renter fører til et flot driftsresultat i landbruget i 2012 og 2013. De gode resultater anføres af svine- og minkproducenter, og også planteproducenter har fremgang. Mælkeproducenternes resultat er fortsat utilfredsstillende.

Den nye indkomstprognose fra Videncentret for Landbrug og Landbrug & Fødevarer fastslår, at de senere års forbedring af landbrugets indtjening fortsætter.

En gennemsnitlig heltidsbedrift forventes i år at opnå et driftsresultat på godt 600.000 kr. Når vi ser på de kommende to år, forventes driftsresultatet at blive mellem 700.000 og 750.000 kr., hvilket er en fremgang på over 200.000 kr. i forhold til sidste år.

Der er dog markante forskelle i driftsresultatet inden for de enkelte driftsgrene. Det skyldes meget store forskelle i priserne på svinekød, korn, minkskind og mælk.

Svine-, pelsdyr- og planteproducenter har udsigt til fremgang, mens mælkeproducenter modsat oplever høje foderpriser uden tilsvarende stigning i mælkeprisen.



Klaus Kaiser, erhvervsøkonomisk chef i Videncentret for Landbrug forudser fortsat forbedring af landmændenes indtjening.

- Den markante forbedring af de fleste driftsgrenes resultater vil give forholdsmæssigt mange landmænd et likviditetsoverskud, som kan anvendes til investering eller konsolidering, forklarer Klaus Kaiser, erhvervsøkonomisk chef på Videncentret for Landbrug.

- Hvis der er åbenlyst rentable investeringer med et højt afkast, vil det være oplagt at forfølge disse muligheder.

- Men i lyset af landbrugets høje gældsætning bør fokus være på at få nedbragt den dyre del af gælden, da de marginale låneomkostninger er steget kraftigt de senere år. Derudover gælder det om at bringe sig i position til, at renten med stor sikkerhed vil stige om ganske få år, vurderer Klaus Kaiser.

Plads til investeringer

Martin Merrild, formand for Landbrug & Fødevarer, siger i en kommentar til prognosen:

- Det er meget glædeligt, at vores erhverv oplever indtjeningsfremgang for flere driftsgrene.

- Det giver plads til de helt nødvendige investeringer. Samtidig viser det, at hvis den poli-

tiske vilje er til stede, så er der et virkeligt stort potentiale for yderligere at udvikle eksporten og beskæftigelsen i landbrugs- og fødevarerhvervet.

- Den danske fødevareklynge kan under de rette vilkår være et lyspunkt i en ellers kriseram økonomi.

Martin Merrild understreger dog, at analysen også viser, at mange landmænd har det meget hårdt økonomisk.

- Mange landmænd kæmper med en dårlig kombination af høj gæld og lav indtjening, det gælder specielt for mælkeproducenter. Jeg håber, at den samlede bedre indtjening for landbruget kan være med til, at de mest gældsbelastede landmænd får nogle bedre vilkår for deres bankgæld.

Kilde: Videncentret for Landbrug

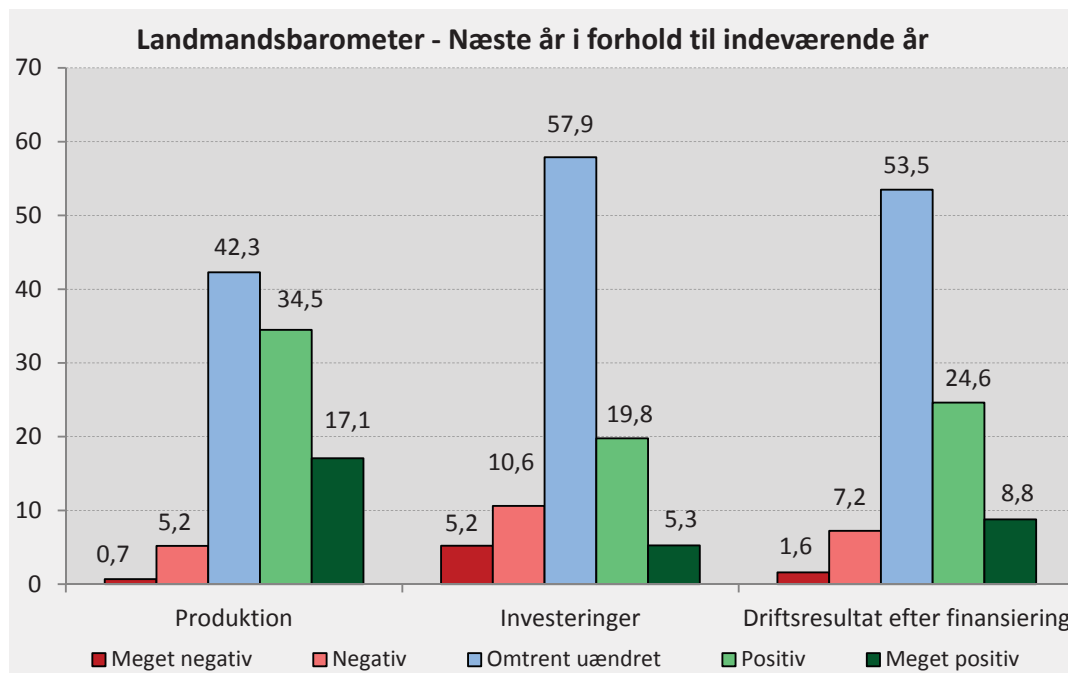

Forventning til produktion, investeringer og driftsresultat - næste år i forhold til i år.